



Rentrée 2017-18 Centre des Humanités

N. Freud, E. Garay, C. Goutaland, A. Reifenrath

Ordre du jour

- Accueil/présentation des nouveaux personnels
- Organisation administrative du Centre
- Principaux chantiers de la rentrée et de l'année 2017-18
- Résultats de la campagne emploi 2017
- Questions diverses

Accueil/présentation des nouveaux personnels

Bienvenue à

- Alex McKee, enseignant d'anglais
- David Chaumard, enseignant de théâtre
- Anaïs Debove, enseignante de FLE
- Camille Raymond, enseignante d'espagnol
- David Rosa-Kruczek, enseignant de FLE
- Françoise Guérillot-Maire, PAST PPP
- Hannah Hoffmann, lectrice d'allemand
- Lorna Fitzpatrick, enseignante d'anglais
- Monica Davila-Lozano, lectrice d'espagnol
- Simon Lanher, enseignant de philosophie
- Sylvie Sanchez-Forsans, PAST PPP
- Thomas Le Guennic, enseignant de SES

Pensez à fournir une photo pour le trombinoscope...

ORGANIGRAMME CENTRE DES HUMANITES

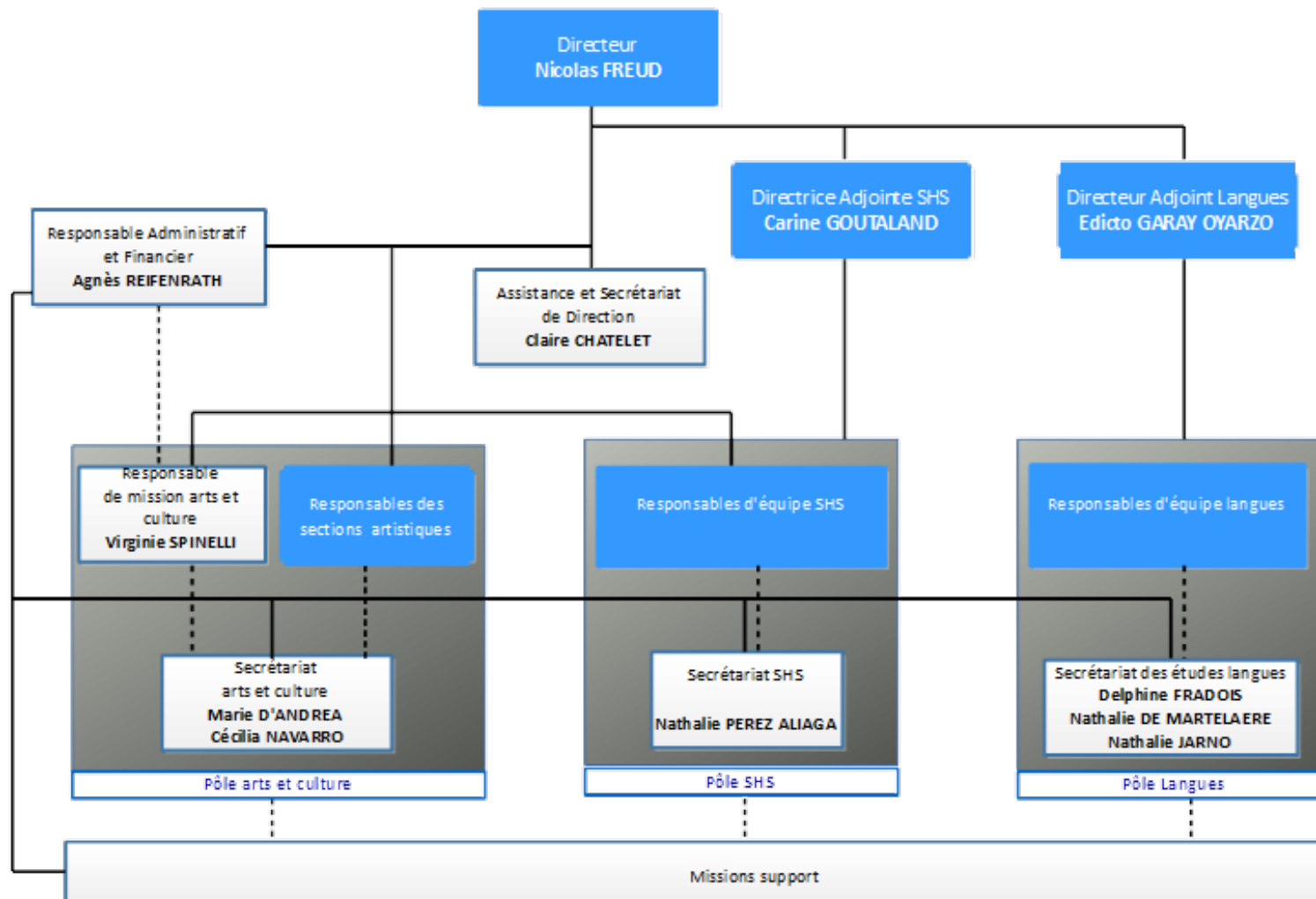

ENSEIGNANTS en responsabilité



BIATSS

----- Lien fonctionnel

————— Lien hiérarchique

Pôle langues



Bilan 2016-2017 : 676 groupes semestriels

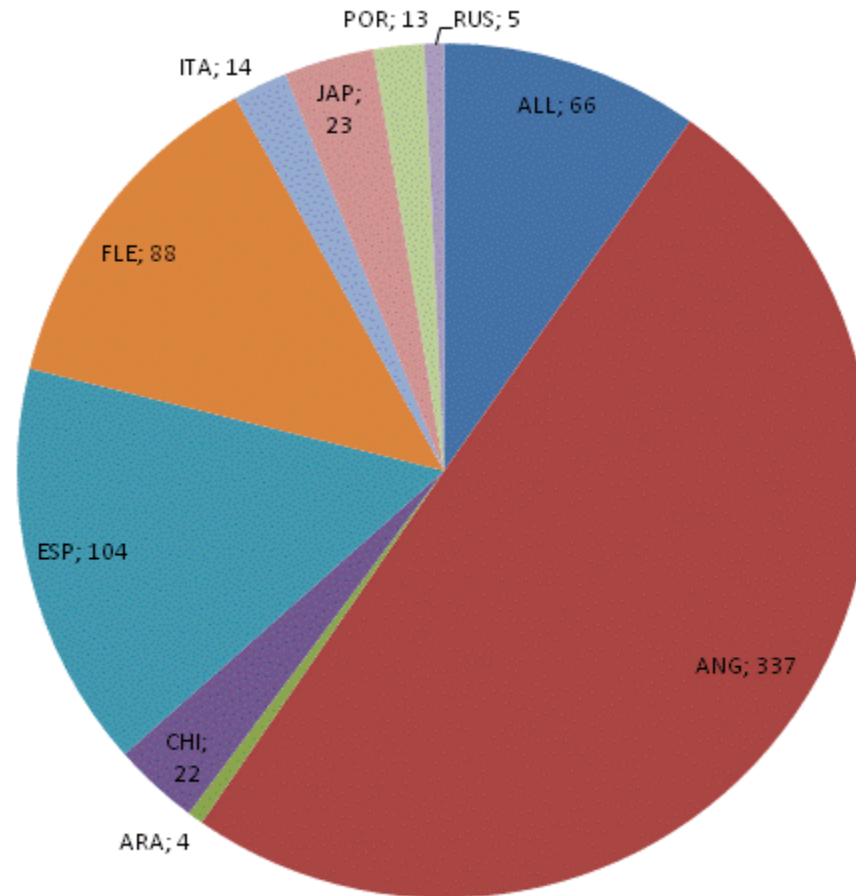

Bilan 2016-2017 : 20 679 h

Maquette Ingénieur				
langues	gr/ semestre	Nombre élèves	Moyenne	Heures Consommées
ALL	66	1009	15,3	1716
ANG	337	5449	16,2	8762
ARA	4	78	19,5	104
CHI	22	298	13,5	572
ESP	104	1752	16,8	2704
FLE	88	1177	13,4	2288
ITA	14	232	16,6	364
JAP	23	352	15,3	598
POR	13	197	15,2	338
RUS	5	60	12,0	130
Total général	676	10604	15,7	17576
Hors Maquette				
Doct Anglais	3			90
Tutorats LV2				60
FLE				1753
CRL				1200
Total				20679

Bilan 2016-2017 : Taux de couverture

	Nombre Enseignants	ETP	Heures	Heures Langues	Heures	Heures Totales	Taux de couverture
	Titulaires+Contractuels		Enseignement	Maquette	Hors Maquette		Total
ALLEMAND	4	3,5	1344	1716	112	1828	74%
ANGLAIS	15	13,5	5184	8762	330	9092	57%
ESPAGNOL	4	3,7	1421	2704	204	2908	49%
FLE	6	6	2304	2288	1753	4041	57%
AUTRES LANGUES	3	3	1152	2106		2106	55%
	32	29,7	11405	17576	2399	19975	57%

Rentrée 2017

- IP de langues et DEII par le CDH jusqu'à la signature des contrats d'Etudes
- Harmonisation des semestres de langues par départements = 6 semestres en 3A et 1^{er} semestre 4A (cas spéciaux : 5 GMC et 4/5 BS)
- Modification importante des EDT langues à la demande de GM et du PC
- Les langues à Oyonnax sont gérées par le CDH
- Langues en GMPPA, TCA , et IFA
- Modification du Règlement des Etudes Commun : seul le premier passage TOEIC est financé par l'INSA
- Généralisation de l'utilisation de Scolabs
- Evaluation des enseignements
- Calendrier Conseil des Humas, Copil-PLI, TOEIC, réunions équipes, CDF, CE , TCF

RESPONSABLES POLE LANGUES 2017-2018

Directeur Adjoint chargé des Langues	Edicto GARAY	Secrétariat : Nathalie DE MARTELAERE / Nathalie JARNO
Responsables d'Equipes de Langues		
ANGLAIS PC	Erin TREMOUILHAC	
ANGLAIS SC	Jeannie JOUFFROY	
FLE	Elisabeth AUMEUNIER	Secrétariat : Delphine FRADOIS
COORDINATION PEDAGOGIQUE FLE	Laurence BARRAI	
ALLEMAND	Catherine VINCENSINI	
ESPAGNOL	Vincent CONDAT	
ARABE, ITALIEN, PORTUGAIS, RUSSE	Isabel STRELOW ANTUNES	
Centre de Ressources en Langues (CRL)	Catherine GOUX / Berthold MADER	
JAPONAIS et correspondant UPLEGESS	Norio MIHARA-TEYSSIER	
CHINOIS	Xiangtong TAO	
Responsables de Langues dans les Départements	ANGLAIS	Autres LANGUES
PREMIER CYCLE : Responsables Filières		
PREMIER CYCLE CLASSIQUE	Krystyna IRVINE	Krystyna IRVINE
AMERINSA	Cynthia GARCON	Vincent CONDAT
ASINSA	Cynthia GARCON	Xiangtong TAO
EURINSA	Cynthia GARCON	Berthold MADER
SCAN	Siobhan WEGELER	Siobhan WEGELER
Sportifs de Haut Niveau et Bourses Berger	Catherine COLLIN	Catherine COLLIN
FAS	Erin TREMOUILHAC	Erin TREMOUILHAC
SECOND CYCLE : Coordonnateurs/trices		
BS	Teresa GRIOT	Teresa GRIOT
GCU	Jeannie JOUFFROY	Alexandra PETIT
GE	Marni KERR	Camille RAYMOND
GEN	Loma FITZPATRICK	Catherine VINCENSINI
GI	Jeannie JOUFFROY	Isabel STRELOW ANTUNES
GM	Natacha DUNN	Catherine GOUX
5 GMC / 5 GMPP / 5 GMD	Natacha DUNN	Catherine GOUX
IF	Françoise MARNAS	Norio MIHARA
SGM	Catherine COLLIN	Yolanda CHUMILLAS
TC	David HODGSON	Astrid BUHRLE
TC et IF APPRENTIS	Stéphane PONTAROLLO	

Chantiers 2017-2018

- **Mise en place du Diplôme d'Établissement International et Interculturel**
- **Préparation de la mise en place de la réforme pédagogique des langues**
 - Les étudiants seront inscrits dans des parcours, en fonction de leur niveau d'entrée, avec des objectifs en termes de compétences linguistiques (CECRL) mais aussi liés au référentiel de compétences Humas.
 - La seule validation valable à l'avenir sera la validation d'un module, et donc l'obtention de crédits ECTS. La validation d'un niveau linguistique ne pourra se faire que par le biais de la validation d'un module (EC) où ce niveau est explicitement indiqué dans les objectifs du cours.
 - L'offre de formation devra être descriptive, avec des fiches ECTS qui explicitent clairement les contenus de chaque module et les modalités d'évaluation.
- **Journée Pédagogique Interculturalité : Uplegess/IGB/CGE/CDH : Mars 2018**

Le chantier SHS en quelques mots

Fait en 2016-2017

- Inventaire et analyse de l'existant + propositions d'évolutions
- Éléments de cadre organisationnel
- Proposition d'organisation en chantiers transversaux pilotés par le CDH
→ *synthèse intermédiaire diffusée fin mars 2017*
- Élaboration des modalités du PPH 2.0

En cours : préparation des nouvelles maquettes de 4A et 5A

- Modifications des maquettes plus ou moins importantes d'un Dpt à l'autre, avec année(s) de transition à prévoir le cas échéant
- Positionnement et organisation des cours à la carte
- Cas particulier de GM : mise en place de la 4A à la rentrée 2017

Chantiers transversaux identifiés

Des chantiers structurés en fonction des compétences

- PPP (en particulier comp. 1 et 2)
- Innovation-créativité-entrepreneuriat (comp. 4)
- RSI (comp. 5)
- PPH
- Compétences rédactionnelles (comp. 3)
- Compétences informationnelles

Des chantiers « trans-compétences »

- Cours à la carte
- Glossaire SHS
- Outils de partage

Organisation des chantiers SHS aux Humas

- **Les chantiers SHS seront abordés de manière transversale (= inter-Dpts).**

Tou.te.s les collègues intéressé.e.s sont invité.e.s à participer aux différents chantiers.

- **Pour chaque Dpt, l'interface avec les Humas sera assurée par 1 ou 2 référent.e(s) SHS.**

BS : Olivier Brette et Marianne Chouteau

GCU : Jean-Philippe Neuville

GE : Eveline Manna (+ nouvelle personne recrutée en 2018)

GEN : Jean-Philippe Neuville

GI : Davyd Chaumard

GM : Nicolas Freud et Carine Goutaland + Céline NGuyen, Marianne Chouteau, Marie-Pierre Escudié, Thomas Le Guennic

IF : Julie Leclère et ?

PC : Julie Leclère + Philippe Bousquet (PCC1), Eveline Manna (FI), Karine Cubizolles (Connaissance de l'entreprise)

SGM : Michel Faucheux

TC : Virginie Muller

PPH 2.0 : évolutions à partir de 2017-2018

NB : Les évolutions proposées par les Humas, en concertation avec les Départements, ont été validées par le CDF du 11 avril 2017, et le CE du 11 mai 2017.

Ce qui ne change pas :

Travail individuel, réflexif, pour tous, sur un sujet libre dans le champ des SHS

Principales évolutions :

Introduction dans la maquette (1 crédit ECTS, rattaché à un semestre)

Modalités d'évaluation :

Introduction d'un barème de notation, note sur 20 :

- Qualité du contenu (pertinence, réflexion personnelle / imagination) → **sur 6**
- Expression (langue, style, argumentation, organisation des idées) → **sur 5**
- Biblio et recherche d'informations / sources d'inspiration (si travail de création) → **sur 3**
- Respect des délais et des consignes → **sur 2**
- Soutenance → **sur 4**

NB : importance donnée à la qualité de l'expression écrite

PPH 2.0 : évolutions à partir de 2017-2018

Dispositifs d'encadrement :

- Permanences de l'équipe PPH (ouvertes aux étudiants et aux tuteurs)
- Ateliers méthodologiques et d'expression écrite FLE/SHS
- Accompagnateurs au sein de l'équipe PPH, par Département

Communication avec les différents acteurs :

- Pour les tuteurs :

- En début d'année, réunion avec les nouveaux tuteurs de chaque Département
- Guide de suivi et guide de notation

- Pour les étudiants :

- Amphi de présentation en début de semestre
- Nouveau Moodle / carnet de route

Positionnement du PPH par Département

Dpt	PPH					
	3A		4A		5A	
	Semestre 1	Semestre 2	Semestre 1	Semestre 2	Semestre 1	Semestre 2
BS					X	
GCU				X		
GE			X (1/2 promo)	X (1/2 promo)		
GEN					X	
GI					X	
GM					X (1/2 promo)	X (1/2 promo)
IF				X		
SGM		X				
TC					X	

Équipe pédagogique PPH 2017-2018

Coordonnateur : Norio Mihara-Teyssier

- Florian Agneray (CDS)
- Catherine Berthet (SCD)
- Hervé Bizzotto (CDS)
- Hugues Boudard
- Carine Goutaland
- Berthold Mader
- Françoise Marnas
- Alexandra Petit
- Isabel Strelow-Antunes
- Catherine Vincensini
- David Wittmann

- **Chantier PPP (Humas-IGB)**

Bienvenue à Françoise Guérillot-Maire et Sylvie Sanchez-Forsans !

- **Poursuite du chantier Cours à la carte**

Offre en 4GM ouverte dès 2017-2018

À noter dans vos agendas :

1^{ère} réunion SHS le jeudi 28 septembre de 14h à 16h

- **Organisation concertée des services prévisionnels**
et « rapatriement » de la gestion des heures aux Humas

Le pôle SHS, c'est aussi...

- La FEE (Karine Cubizolles)
- InnovENT-E (Patrick Guillaud)

Pôle arts et culture

- Sections arts-études et diplôme arts-études (Guillaume Beslon, Emmanuel Cartillier, Jean-Philippe Ferrière, Arnaud Sandel, Delphine Savel)
- Service culturel (Virginie Spinelli)

La communication aux Humas

Site <http://leshumas.insa-lyon.fr/> — projet d'intranet avec la Dircom

- CR des Conseils
- Bulletin des Humas
- Journaux-vidéos

→ Documents accessibles sur : <http://moodle2.insa-lyon.fr/course/index.php?categoryid=185>, rubrique Vie du Centre

- Les rendez-vous culturels (papier)
- L'agenda : <https://www.insa-lyon.fr/fr/agenda>
- Les affichages dans le hall des Humas
- ...

Equipe de communication :

Claire Chatelet, Natacha Dunn, Nicolas Freud, Berthold Mader, Virginie Muller

Recrutement en cours de 5 postes PRCE/PRAG

- 1 poste en allemand
- 2 postes en anglais
- 1 poste en espagnol
- 1 poste en économie-gestion ou sciences économiques et sociales

Bilan campagne 2018 : + 2 ETP

- Pour la 2^e année consécutive, l'établissement a mis dans ses priorités le renforcement des équipes de langues et SHS des Humas
- L'effort devra être poursuivi pour résorber le déficit de postes des Humas
- Poursuite du chantier lancé par la Direction concernant la politique de recherche en SHS

Questions diverses

Calendrier des réunions 2017-18 (jeudis après-midi)

Date	Conseil	Copil-PLI	SHS
14/09/2017			
21/09/2017	réunion de rentrée		
28/09/2017			
05/10/2017			
12/10/2017	restreint		
19/10/2017			
26/10/2017			
09/11/2017			
16/11/2017	transversal		
23/11/2017			
30/11/2017	plénier		
07/12/2017			
14/12/2017			
21/12/2017			
11/01/2018	transversal		
18/01/2018	restreint		
25/01/2018			

English team	TOEIC	TCF	Autres
			CE
			CE
			CE

Questions diverses

01/02/2018			
08/02/2018	transversal		
15/02/2018	restreint		
01/03/2018			
08/03/2018			
15/03/2018	transversal		
22/03/2018			
29/03/2018	transversal		
05/04/2018			
26/04/2018	élargi		
03/05/2018			
17/05/2018			
24/05/2018			
31/05/2018			
07/06/2018			
14/06/2018	restreint		
21/06/2018			
28/06/2018			
05/07/2018			
12/07/2018			

			CE
			CE
			CE
			CE
			CE
			CE

Travaux dans le bâtiment

- Création d'un espace de convivialité + nouveaux bureaux dans l'ancien appartement du gardien
- Transformation de la salle des profs en salle de réunion mutualisée

Signalétique

Vérifier que les affichages sont à jour, signaler les corrections à apporter à Claire

Rappel de quelques règles à respecter dans les locaux :

- Fermer portes et fenêtres en quittant vos salles
- Pas d'affichage « sauvage » sur les portes
- Respecter les consignes de sécurité, en particulier le nombre de places prévu dans chaque salle
- Ne pas déplacer le mobilier d'une salle à une autre
- Ne pas modifier les branchements informatiques
- Ne pas éteindre les ordinateurs
- Signaler tout dysfonctionnement lié au matériel audio-visuel ou informatique dans les salles de cours à Agnès

Merci à

- L'ensemble de l'équipe administrative et technique du Centre
- L'ensemble des responsables pédagogiques
- L'ensemble du personnel du Centre
- Nos partenaires : IGB, Fondation, DRE, ALMA, ATENA...

Pour leur formidable implication au service de la formation et de la vie de l'établissement

Bonne rentrée à tou-te-s !

Bonne année universitaire 2017-18 !